



# हेमवती नन्दन बहुगुणा गढ़वाल विश्वविद्यालय (केन्द्रीय विश्वविद्यालय) श्रीनगर गढ़वाल, उत्तराखण्ड- 246174

\*\*\*\*\*

## सूचना विवरणिका बी०एड०/एम०एड०/बी०पी०एड०/एम०पी०एड० प्रवेश परीक्षा- 2024-25

| बी०एड० प्रवेश परीक्षा, ऑनलाइन आवेदन हेतु महत्त्वपूर्ण तिथियाँ                |                       |
|--|-----------------------|
| प्रवेश परीक्षा की तिथि,  | 02 जून, 2024 (रविवार) |
| ऑनलाइन आवेदन पत्र प्रारम्भ होने की तिथि                                      | 31 मार्च, 2024        |
| शुल्क के साथ ऑनलाइन आवेदन पत्र भरने की अन्तिम तिथि                           | 26 अप्रैल, 2024       |
| रुपये 500 विलम्ब शुल्क के साथ ऑनलाइन आवेदन पत्र भरने की अन्तिम तिथि          | 10 मई, 2024           |
| एम०एड० प्रवेश परीक्षा, ऑनलाइन आवेदन हेतु महत्त्वपूर्ण तिथियाँ                |                       |
| प्रवेश परीक्षा / लिखित परीक्षा की तिथि, शनिवार                               | 01 जून, 2024 (शनिवार) |
| ऑनलाइन आवेदन पत्र प्रारम्भ होने की तिथि                                      | 31 मार्च, 2024        |
| शुल्क के साथ ऑनलाइन आवेदन पत्र भरने की अन्तिम तिथि                           | 26 अप्रैल, 2024       |
| रुपये 500 विलम्ब शुल्क के साथ ऑनलाइन आवेदन पत्र भरने की अन्तिम तिथि          | 10 मई, 2024           |
| बी०पी०एड० / एम०पी०एड० प्रवेश परीक्षा, ऑनलाइन आवेदन हेतु महत्त्वपूर्ण तिथियाँ |                       |
| लिखित परीक्षा की तिथि, शनिवार  | 01 जून, 2024 (शनिवार) |
| ऑनलाइन आवेदन पत्र प्रारम्भ होने की तिथि                                      | 31 मार्च, 2024        |
| शुल्क के साथ ऑनलाइन आवेदन पत्र भरने की अन्तिम तिथि                           | 26 अप्रैल, 2024       |
| रुपये 500 विलम्ब शुल्क के साथ ऑनलाइन आवेदन पत्र भरने की अन्तिम तिथि          | 10 मई, 2024           |
| शारीरिक दक्षता परीक्षा की तिथि (बी०पी०एड०) – अगस्त 2024 के प्रथम सप्ताह में* |                       |
| शारीरिक दक्षता परीक्षा की तिथि (एम०पी०एड०) – अगस्त 2024 के प्रथम सप्ताह में* |                       |
| * तिथियाँ पृथक से विश्वविद्यालय के वेबसाइट पर प्रकाशित होंगी।                |                       |

प्रवेश परीक्षा-2024-25 के आवेदन से सम्बन्धित दिशा निर्देश विश्वविद्यालय की वेबसाइट [www.hnbg.ac.in /](http://www.hnbg.ac.in/)  
<http://online.hnbg.ac.in> पर उपरोक्त तिथि तक उपलब्ध रहेंगे।

### आवेदन शुल्क:-

- सामान्य / अन्य पिछड़ा / ई०डब्लू०एस० वर्ग के अभ्यर्थियों हेतु (GEN/OBC/EWS) – रुपये 1000.00
- अनुसूचित जाति / अनुसूचित जनजाति / दिव्यांग अभ्यर्थियों हेतु (SC/ST/PWBD) – रुपये 500.00

\*\*\*\*

## **बी0एड0 प्रवेश परीक्षा-2024-25**

### **आवश्यक निर्देश**

विश्वविद्यालय के तीनों परिसरों, श्रीनगर, टिहरी, एवं पौड़ी (स्ववित्त पोषित), एवं विश्वविद्यालय से सम्बद्ध महाविद्यालयों/निजी स्ववित्तपोषित में बी0एड0 सत्र 2024-2025 में प्रवेश हेतु प्रवेश परीक्षा 02 जून, 2024, रविवार (समय 10:00 AM से 01:00 PM तक) को आयोजित की जायेगी। प्रवेश परीक्षा में सम्मिलित होने हेतु ऑनलाइन आवेदन दिनांक 31 मार्च, 2024 से प्रारम्भ किये जा रहे हैं। विश्वविद्यालय द्वारा प्रवेश परीक्षा का आयोजन श्रीनगर, टिहरी, पौड़ी, देहरादून, कोटद्वार, हरिद्वार, रुड़की, गोपेश्वर एवं ऋषिकेश शहरों में किया जायेगा।

### **न्यूनतम शैक्षणिक अर्हता :-**

- 1 - राष्ट्रीय अध्यापक शिक्षा परिषद (एन0सी0टी0ई0) द्वारा जारी नवीनतम प्रवेश नियम के अनुसार सामान्य वर्ग के अभ्यर्थियों के लिये विधि द्वारा स्थापित किसी भी मान्यता प्राप्त विश्वविद्यालयों से कला/वाणिज्य/विज्ञान में स्नातक अथवा स्नातकोत्तर उपाधि में कम से कम 50 प्रतिशत अंकों के साथ उत्तीर्ण होना आवश्यक है। इसके अतिरिक्त इंजीनियरिंग, जिसमें विज्ञान और गणित की विशेषज्ञता हो, में कम से कम 55 प्रतिशत अंक प्राप्त करने वाले अथवा इनके समतुल्य कोई अन्य अर्हता वाले अभ्यर्थी प्रवेश के लिये पात्र होंगे।
- 2 - अन्य पिछड़ा वर्ग/अनुसूचित जाति/अनुसूचित जनजाति/विकलांग अभ्यर्थियों के लिये विधि द्वारा स्थापित किसी भी मान्यता प्राप्त विश्वविद्यालय से स्नातक अथवा स्नातकोत्तर उपाधि में कम से कम 45 प्रतिशत अंकों के साथ उत्तीर्ण होना आवश्यक है।
- 3 - स्नातक तृतीय वर्ष की परीक्षा में सम्मिलित अभ्यर्थियों को प्रवेश की तिथि तक स्नातक परीक्षा उत्तीर्ण होना अनिवार्य है।

### **बी0एड0 प्रवेश परीक्षा, 2024 हेतु अत्यन्त आवश्यक निर्देश (Important instruction)**

अभ्यर्थी आवेदन पत्र भरने से पूर्व विवरणिका में अंकित निर्देशों एवं प्रवेश नियमावली को ध्यानपूर्वक पढ़ लें तथा सभी निर्देशों को पढ़ने के बाद ही आवेदन पत्र भरें। आवेदन पत्र में किसी भी त्रुटि के लिए अभ्यर्थी स्वयं जिम्मेदार होगा। बी0एड0 कक्षा में प्रवेश के समय अभ्यर्थी का स्नातक/परास्नातक होना अनिवार्य है।

### **पात्रता (Eligibility)**

राष्ट्रीय अध्यापक शिक्षा परिषद (NCTE) द्वारा जारी नवीनतम प्रवेश नियम 3.2 अर्हता के अन्तर्गत बी.एड. कक्षा में प्रवेश के लिए अपेक्षित न्यूनतम शैक्षणिक अर्हता निम्नवत् है:-

(अ) बी.एड. कक्षा में प्रवेश के लिए अन्य पिछड़े वर्ग, अनुसूचित जाति, अनुसूचित जनजाति एवं विकलांग से सम्बन्धित अभ्यर्थियों के मामले में विधि द्वारा स्थापित किसी विश्वविद्यालय की स्नातक अथवा परास्नातक अथवा इसके समकक्ष किसी अन्य परीक्षा में कम से कम 45 प्रतिशत अंकों के साथ उत्तीर्ण होना आवश्यक है, परन्तु इस नियम के अन्तर्गत 44.9 प्रतिशत को 45 प्रतिशत नहीं माना जायेगा। इसी प्रकार अन्य सभी वर्ग के अभ्यर्थियों के मामले में स्नातक अथवा परास्नातक एवं इसके समकक्ष किसी अन्य परीक्षा में 50 प्रतिशत अंकों के साथ उत्तीर्ण होना आवश्यक है, परन्तु इस नियम के अन्तर्गत 49.5 प्रतिशत को 50 प्रतिशत नहीं माना जायेगा। इसके अतिरिक्त इंजीनियरिंग जिसमें विज्ञान और गणित विषय की विशेषज्ञता हो, में 55 प्रतिशत अंक प्राप्त करने वाले अथवा इनके समतुल्य कोई अन्य अर्हता धारक वाले अभ्यर्थी प्रवेश के लिये पात्र होंगे।

### **आरक्षण (Reservation)**

1. बी.एड. कक्षा में प्रवेश के लिए हेमवती नन्दन बहुगुणा गढ़वाल विश्वविद्यालय (केन्द्रीय विश्वविद्यालय) के परिसरों (श्रीनगर/टिहरी/पौड़ी (स्ववित्त पोषित), में केन्द्र सरकार द्वारा निर्धारित आरक्षण लागू होगा तथा अन्य सम्बद्ध महाविद्यालयों एवं निजी स्ववित्तपोषित बी.एड. संस्थानों में उत्तराखण्ड राज्य सरकार द्वारा निर्धारित आरक्षण लागू होगा। आरक्षण सम्बन्धी प्रमाण पत्र केंद्र सरकार के निर्धारित प्रपत्र के अनुसार ही मान्य होगा।
2. विश्वविद्यालय के तीनों परिसरों (श्रीनगर/टिहरी/पौड़ी-स्ववित्त पोषित) में केन्द्र सरकार द्वारा जारी अन्य पिछड़ी जातियों की सूची के अनुसार आरक्षण दिया जायेगा।

## महत्वपूर्ण दिशा निर्देश (Important Instructions)

1. ऑनलाइन आवेदन पत्र के अतिरिक्त, अन्य किसी प्रकार का आवेदन-पत्र मान्य नहीं होगा।
2. अलग-अलग पाठ्यक्रम के लिये अलग-अलग आई0डी0 से आवेदन भरा जायेगा।
3. सभी विवरणों से सम्बन्धित प्रमाण-पत्रों/अंक-पत्रों को संलग्न करना अनिवार्य हैं। अपूर्ण आवेदन-पत्र बिना किसी सूचना के निरस्त कर दिया जायेगा। ऑनलाइन आवेदन पत्र पर अभ्यर्थी के फोटो एवं हस्ताक्षर अपलोड करना अनिवार्य है।
4. बी.एड. प्रवेश परीक्षा आवेदन को सावधानी पूर्वक भरें तथा सम्बन्धित वर्ग एवं श्रेणी को तदनुसार चयन करें। किसी भी त्रुटि के लिए अभ्यर्थी स्वयं ही जिम्मेदार होगा।
5. बी0एड0 प्रशिक्षण में एक महाविद्यालय से दूसरे महाविद्यालय में स्थानान्तरण अनुमन्य नहीं है। किसी भी प्रशिक्षणार्थी को स्थानान्तरण की अनुमति नहीं होगी। जिस परिसर में प्रवेश आवंटित होगा, उसी परिसर से बी.एड. पाठ्यक्रम पूर्ण करना होगा। अतः कोई प्रशिक्षणार्थी स्थानान्तरण हेतु आवेदन न करें।
6. किसी भी अभ्यर्थी का वर्ग (Category) परिवर्तित नहीं होगा, अभ्यर्थी ने जिस वर्ग को आवेदन पत्र पर अंकित किया है उसका वर्ग वही रहेगा।
7. अल्पसंख्यक समुदाय के अभ्यर्थी निर्धारित स्थान पर अपने अल्पसंख्यक समुदाय का वर्ग चयन कर दें यथा जैन, बौद्ध, मुस्लिम, ईसाई आदि।
8. बी0एड0 कक्षा में प्रवेश केन्द्र सरकार द्वारा बनाये गये नियमों के अन्तर्गत किया जायेगा। उन्हें आवेदन पत्र भरने से पूर्व ध्यान से पढ़ लीजिये।
9. यदि किसी अभ्यर्थी के आवेदन-पत्र के साथ संलग्न प्रमाण-पत्र जाली पाये गये, तो सम्बन्धित अभ्यर्थी का प्रवेश रद्द करने का विश्वविद्यालय को पूर्ण अधिकार होगा तथा कानूनी कार्यवाही भी की जायेगी। किसी भी दशा में शुल्क वापस नहीं किया जायेगा।
10. यदि किसी अभ्यर्थी ने किसी आरक्षित श्रेणी के लिये आवेदन किया है और अपने आवेदन-पत्र के साथ तत्सम्बन्धित प्रमाण-पत्र संलग्न नहीं किया है तो उसका आवेदन-पत्र निरस्त किये बिना सामान्य श्रेणी में परिवर्तित कर दिया जायेगा।
11. प्रत्येक अभ्यर्थी को काउन्सिलिंग/प्रवेश प्रक्रिया के समय विश्वविद्यालय के तीनों परिसरों में प्रवेश के लिए वरीयता के अनुसार तीनों परिसरों के कोड भी अंकित करने होंगे। विश्वविद्यालय किसी भी परिसर में प्रवेश देने के लिये स्वतंत्र होगा।

| क्र0सं0 | परिसर का नाम                                | कोड संख्या |
|---------|---|------------|
| 1       | बिड़ला परिसर, श्रीनगर गढ़वाल                | 01         |
| 2       | स्वामी रामतीर्थ परिसर, बादशाहीथौल, नई टिहरी | 02         |
| 3       | डॉ0 बी.जी.आर. परिसर, पौड़ी (स्ववित्त पोषित) | 03         |

## अधिभार अंक (Weightage Marks)

1. बी.एड. कक्षा में प्रवेश, विश्वविद्यालय के तीनों परिसरों (श्रीनगर/टिहरी/पौड़ी) में प्रवेश परीक्षा में प्राप्तांकों की वरीयता (मैरिट) के आधार पर होंगे। इन परिसरों में प्रवेशित अभ्यर्थियों को प्रवेश केवल निम्न प्रमाण-पत्रों के ही अधिकतम पांच प्रतिशत अधिभार अंक देय होंगे।

## अतिरिक्त अंक (Weightage) :-

1. एन.एस.एस.-बी प्रमाणपत्र या 240 घन्टे + दो विशेष शिविर- 1%, एन.एस.एस.-सी प्रमाणपत्र- 2%, राष्ट्रीय एकीकरण शिविर/गणतंत्र दिवस परेड- 3% (कुल मिलाकर अधिकतम- 3%)
2. एन.सी.सी.-बी प्रमाणपत्र- 1%, एन.एस.एस./एन.सी.सी.-सी प्रमाणपत्र- 2% गणतंत्र दिवस परेड (राष्ट्रीय) में प्रतिभाग- 3%, राज्य/राष्ट्रीय पुरस्कार विजेता एन.सी.सी. कैडेट- 3% (कुल मिलाकर अधिकतम- 3%)
3. भा.वि.सं. जोनल द्वारा आयोजित युवा महोत्सव के अंतर्गत चयनित छात्र- 2%, राष्ट्रीय स्तर- 3% (अधिकतम-3%)
4. भा.वि.सं. या संसदीय मामलों के मंत्रालय द्वारा आयोजित राष्ट्रीय प्रतियोगिता में स्थान प्राप्त व्यक्तिगत- प्रथम- 4%, द्वितीय- 3% और तृतीय- 2% और टीम-प्रथम- 3%, द्वितीय- 2%, और तृतीय- 1% (अधिकतम- 4%)
5. राष्ट्रीय स्तर की साक्षरता/सांस्कृतिक/प्रश्नोत्तर प्रतियोगिता-व्यक्तिगत प्रथम- 4%, द्वितीय- 3%, तृतीय- 2%, और टीम प्रथम- 3%, द्वितीय- 2% और तृतीय- 1% (कुल मिलाकर अधिकतम- 4%)

2. जिन अभ्यर्थियों ने सम्पूर्णानन्द संस्कृत विश्वविद्यालय एवं हिन्दी साहित्य सम्मेलन, इलाहाबाद से शास्त्री परीक्षा उत्तीर्ण की हो एवं इण्टरमीडिएट स्तर पर अंग्रेजी विषय लिया हो, अथवा शास्त्री परीक्षा के किसी भी वर्ष में अंग्रेजी विषय लेकर परीक्षा उत्तीर्ण की हो वे बी.एड. प्रवेश परीक्षा में सम्मिलित होने हेतु अर्ह माने जायेंगे।
3. इन्दिरा गांधी राष्ट्रीय मुक्त विश्वविद्यालय से स्नातक परीक्षा उत्तीर्ण अभ्यर्थी बी.एड. प्रवेश परीक्षा में सम्मिलित होने हेतु अर्ह हैं।
4. बी.एड. प्रवेश परीक्षा-2024-25 के लिये परीक्षा केन्द्र **श्रीनगर, टिहरी, पौड़ी, देहरादून, कोटद्वार, हरिद्वार, रुड़की, गोपेश्वर एवं ऋषिकेश** केन्द्र आवंटन के उपरान्त, कोई भी केन्द्र परिवर्तन करना संभव नहीं होगा। अपरिहार्य कारणों से या अभ्यर्थियों की संख्या कम होने की स्थिति में ही केवल विश्वविद्यालय को परीक्षा केन्द्र परिवर्तन करने का अधिकार होगा-

### प्रवेश परीक्षा हेतु परीक्षा केन्द्र शहर

| क्र०सं० | परीक्षा केन्द्र शहर | परीक्षा शहर कोड |
|---------|---------------------|-----------------|
| 1       | श्रीनगर             | 01              |
| 2       | टिहरी               | 02              |
| 3       | पौड़ी               | 03              |
| 4       | देहरादून            | 04              |
| 5       | कोटद्वार            | 05              |
| 6       | हरिद्वार            | 06              |
| 7       | रुड़की              | 07              |
| 8       | गोपेश्वर            | 08              |
| 9       | ऋषिकेश              | 09              |

5. प्रवेश के समय आवेदन पत्र (हार्ड कॉपी) पर संलग्न समस्त **शैक्षिक प्रमाण-पत्र की छाया प्रतियां स्वयं हस्ताक्षरित होनी अनिवार्य है। अन्य विश्वविद्यालय से डिग्री प्राप्त अभ्यर्थियों हेतु स्थानान्तरण तथा प्रवजन प्रमाण-पत्र भी प्रवेश के समय लाना आवश्यक है अन्यथा प्रवेश देय नहीं होगा।**
6. बी.एड. कक्षा में प्रवेश के समय चिकित्सा प्रमाण पत्र में यह स्पष्ट अंकित किया जाये कि अभ्यर्थी बी.एड. प्रशिक्षण के लिए पूर्णतः स्वस्थ है। प्रवेश के बाद प्रस्तुत चिकित्सा प्रमाण पत्र के आधार पर स्थानान्तरण नहीं किये जायेंगे।
7. बी.एड. प्रवेश परीक्षा सम्बन्धी जानकारी के लिये पूर्ण विवरण देने पर ही विश्वविद्यालय कार्यालय उत्तर दे सकेगा तथा अपेक्षित कार्यवाही की जा सकेगी, पंजीकरण संख्या, अनुक्रमांक, परीक्षा केन्द्र, समूह तथा वर्ग अवश्य लिखा जाय।
8. प्रवेश के समय वाणिज्य के स्नातक अभ्यर्थी को कला के लिए अर्ह माना जायेगा। उन्हे कला समूह में रखा जायेगा। इस प्रकार बी०एड० हेतु केवल दो समूह होंगे।
  - (1) कला एवं वाणिज्य (कला समूह)
  - (2) विज्ञान समूह
 (परन्तु प्रवेश परीक्षा में विशिष्ट अभियोग्यता परीक्षण- कला, विज्ञान, वाणिज्य के अभ्यर्थियों के लिये अलग-अलग होगा)  
 अभ्यर्थी, केवल उसी समूह (Group) को चुन सकता है जिस समूह (Group) से उसने स्नातक की उपाधि उत्तीर्ण की हो।

### वर्ग (Category):- अभ्यर्थियों के निम्नलिखित वर्ग (Category) है:-

| वर्ग (Category)     | कोड | उप वर्ग (Sub-Category)              | कोड      |
|---------------------|-----|-------------------------------------|----------|
| सामान्य             | Gen | दिव्यांग                            | PwD (PH) |
| आर्थिक रूप से कमजोर | EWS | स्वतंत्रता संग्राम सेनानी के आश्रित | FF       |
| अनुसूचित जाति       | SC  | भूतपूर्व सैनिक (स्वयं अभ्यर्थी)     | Ex-s     |
| अनुसूचित जनजाति     | ST  |                                     |          |
| अन्य पिछड़ी जाति    | OBC |                                     |          |

विशेष :- अभ्यर्थी जिस वर्ग से सम्बन्धित है केवल उसी वर्ग को चुन सकता है। एक बार वर्ग (Category) को चुनने के उपरान्त अन्य किसी वर्ग में समायोजन किसी भी दशा में नहीं किया जायेगा।

**परीक्षा से सम्बन्धित आवश्यक निर्देश**  
**(आवेदन-पत्र भरने से पूर्व अवश्य पढ़ें)**

हेमवती नन्दन बहुगुणा गढ़वाल (केन्द्रीय विश्वविद्यालय) सत्र 2024-2025 के पूर्णकालिक प्रवेश के लिए परीक्षा की तैयारी अधोलिखित निर्देश के अनुसार कीजिए।

- बी.एड प्रवेश परीक्षा 2024-25 के अभ्यर्थियों की उपलब्धियों का मापन निम्न प्रकार से किया जायेगा—  
**भाग- 1 सामान्य ज्ञान तथा सामान्य बुद्धि।**  
**भाग- 2 भाषा- सामान्य हिन्दी/सामान्य अंग्रेजी।**  
**भाग- 3 विशिष्ट अभियोग्यता परीक्षण- कला/विज्ञान/वाणिज्य।**
- प्रश्न-पत्र को हल करने के लिए 3 घण्टे का समय दिया जायेगा।
- प्रवेश परीक्षा प्रातः 10 बजे से अपराह्न 01 बजे तक होगी तथा परीक्षा एक ही पाली में होगी।
- परीक्षा पाठ्यक्रम :-**

| भाग        | प्रश्न पत्र                                     | प्रश्न संख्या | प्रश्न     | अंक        | समय     |
|------------|---|---------------|------------|------------|---------|
| भाग- 1     | सामान्य ज्ञान तथा सामान्य बुद्धि                | 01-100        | 100        | 100        | 3 घण्टे |
| भाग- 2     | भाषा- सामान्य हिन्दी/सामान्य अंग्रेजी           | 101-150       | 50         | 50         |         |
| भाग- 3     | विशिष्ट अभियोग्यता परीक्षण- कला/विज्ञान/वाणिज्य | 151-200       | 50         | 50         |         |
| <b>कुल</b> |   |               | <b>200</b> | <b>200</b> |         |

- प्रत्येक अभ्यर्थी को 200 अंकों की परीक्षा देनी होगी। बी.एड. कक्षा में प्रवेश परीक्षा के अंकों की वरीयता (मैरिट) के आधार पर ही दिया जायेगा। गलत उत्तर के लिए नकारात्मक अंकन नहीं किया जायेगा।
- प्रश्न पत्र (पुस्तिका) के साथ ओ0एम0आर0 पत्रक (OMR Sheet) पृथक से होगी।
- प्रश्न-पत्र में वस्तुनिष्ठ प्रश्न दिये जायेंगे। प्रश्नों के स्वरूप बहुविकल्पीय होंगे। प्रश्नों के उत्तर के लिये चार विकल्प दिये जायेंगे, जिनमें से एक सही उत्तर होगा। अभ्यर्थी को उत्तर के क्रम को काली स्याही से ओ0एम0आर0 पत्रक पर अंकित गोले को पूर्ण रूप से भरना होगा।
- प्रश्न पत्र में तीन भाग होंगे। भाग- 1 में सामान्य ज्ञान तथा सामान्य बुद्धि, भाग-2 में भाषा- सामान्य हिन्दी/सामान्य अंग्रेजी तथा भाग- 3 में विशिष्ट अभियोग्यता परीक्षण- कला/विज्ञान/वाणिज्य के प्रश्न होंगे। अभ्यर्थी को भाषा- सामान्य हिन्दी एवं सामान्य अंग्रेजी के प्रश्न पत्र में से किसी एक भाग का चयन करना होगा एवं भाग- 3 में विशिष्ट अभियोग्यता परीक्षण- कला विज्ञान तथा वाणिज्य में से चयनित वर्ग का ही चयन करना होगा।
- अभ्यर्थी को प्रश्न पत्र हल करते समय जिस प्रश्न का उत्तर देना है, पहले उसके क्रमांक को ध्यान से पढ़ें तथा उत्तर के लिये विकल्पों को पढ़कर सही उत्तर के क्रमांक को ओ0एम0आर0 पत्रक के प्रश्न क्रमांक में अंकित गोले को काली स्याही से भरें।

**उदाहरण : प्रश्न 15- भारत के प्रथम राष्ट्रपति थे।**

(A) डॉ राजेन्द्र प्रसाद (B) ज्ञानी जैल सिंह (C) डॉ जाकिर हुसैन (D) डॉ. संजीव रेड्डी

उपरोक्त में प्रश्न का क्रमांक 15 है तथा सही विकल्प क्रमांक (A) है अभ्यर्थी को अपने उत्तर प्रपत्र (Answer sheet) में प्रश्न सं0 15 के समाने वाले गोले को काली स्याही से भरना है।

**उत्तर का उदाहरण**

**सही उत्तर**

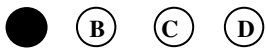

**गलत उत्तर**



- प्रश्न पुस्तिका भाग- 1, सामान्य ज्ञान तथा सामान्य बुद्धि में पहले 50 प्रश्न सामान्य ज्ञान के तथा दूसरे 50 प्रश्न सामान्य बुद्धि के होंगे। प्रत्येक प्रश्न 1 अंक का होगा तथा यह भाग कुल 100 अंकों का होगा।
- भाग- 2, भाषा- सामान्य हिन्दी/सामान्य अंग्रेजी में, स्नातक स्तर की सामान्य हिन्दी/अंग्रेजी के स्तर के पाठ्यक्रम से सम्बन्धित प्रश्न होंगे।

12. सामान्य ज्ञान के प्रश्न, निम्नलिखित विषयों से संबंधित होंगे।

- (1) भारतीय इतिहास (2) भौगोलिक विशेषताएं (3) भारतीय संस्कृति (4) वैज्ञानिक तथ्य  
(5) राजनीति विज्ञान (6) तकनीकी उपकरण (7) वर्तमान घटनाएँ (8) सामाजिक तथ्य (9) खेलकूद

13. हिन्दी भाषा के लिये प्रश्नों का उदाहरण –

**प्रश्न** – जल का पर्यायवाची है—

- (A) अनिल (B) समीर (C) सलिल (D) अनल

**सही उत्तर**— सलिल जिसका क्रमांक (C) उत्तर-पत्रक पर सम्बन्धित क्रमांक पर अंकित किया जायेगा।

14. अंग्रेजी भाषा के लिये प्रश्नों का उदाहरण –

**Questions - Alternative of Word Answer is**

- (A) Result (B) Service (C) Calculate (D) Reply

**सही उत्तर**—Reply है जिसका क्रमांक (D) उत्तर-पत्रक पर सम्बन्धित क्रमांक पर अंकित किया जायेगा।

15. सामान्य ज्ञान के लिये प्रश्नों के उदाहरण –

**प्रश्न** – भारत का सर्वाधिक शिक्षित राज्य है।

- (A) उत्तर प्रदेश (B) केरल (C) गुजरात (D) पंजाब

**सही उत्तर**— केरल है जिसका क्रमांक (B) उत्तर पत्रक पर सम्बन्धित क्रमांक पर अंकित किया जायेगा।

16. विशिष्ट अभियोग्यता परीक्षण तीन प्रकार का होगा

- (1) विशिष्ट अभियोग्यता परीक्षण— कला (2) विशिष्ट अभियोग्यता परीक्षण— विज्ञान  
(3) विशिष्ट अभियोग्यता परीक्षण—वाणिज्य।

17. प्रत्येक विशिष्ट अभियोग्यता परीक्षण के प्रश्न-पत्र स्नातक स्तर के तीन वर्गों (कला/विज्ञान/वाणिज्य) के अनुसार होंगे। अभ्यर्थी को तीनों में से एक जिसमें उसने स्नातक परीक्षा उत्तीर्ण की है उसका चयन करना होगा। विशिष्ट अभियोग्यता परीक्षण में कुल 50 प्रश्न होंगे तथा प्रत्येक प्रश्न 1 अंक का होगा।

1. **विशिष्ट अभियोग्यता परीक्षण— कला में 50 प्रश्न**, कला संकाय के विषयों इतिहास, भूगोल, राजनीति शास्त्र, अर्थशास्त्र, समाजशास्त्र आदि से सम्बन्धित बुनियादी ज्ञान एवं अभिरुचि पर आधारित होंगे।

2. **विशिष्ट अभियोग्यता परीक्षण— विज्ञान में 50 प्रश्न**, विज्ञान संकाय के विषयों—भौतिक शास्त्र, रसायन शास्त्र, वनस्पति विज्ञान, जीव विज्ञान, गणित आदि से सम्बन्धित बुनियादी ज्ञान एवं अभिरुचि पर आधारित होंगे।

3. **विशिष्ट अभियोग्यता परीक्षण— वाणिज्य में 50 प्रश्न**, वाणिज्य संकाय के विषयों से सम्बन्धित बुनियादी ज्ञान एवं अभिरुचि पर आधारित होंगे।

18. सभी विषय कला विज्ञान तथा वाणिज्य की पाठ्यवस्तु हेमवती नन्दन बहुगुणा गढ़वाल विश्वविद्यालय द्वारा अनुमोदित स्नातक स्तरीय पाठ्यक्रम पर आधारित होंगे।

19. सामान्य ज्ञान तथा सामान्य बुद्धि के प्रश्नों के उदाहरण:—

**प्रश्न**— रमेश कृष्ण से अधिक बुद्धिमान है। प्रमोद उमेश से कम बुद्धिमान है। उमेश कृष्ण से अधिक बुद्धिमान है।

इस प्रकार सबसे अधिक बुद्धिमान है। — (A) उमेश (B) रमेश (C) प्रमोद (D) कृष्ण

**सही उत्तर** — रमेश, जिसका क्रमांक (B) उत्तर-पत्रक के सम्बन्धित क्रमांक पर अंकित किया जायेगा।

**प्रश्न**— प्रश्न के प्रथम दो शब्दों का विशेष सम्बन्ध है, तीसरे शब्द के लिये समान सम्बन्ध के शब्द को चयन कर उसके क्रमांक को अंकित कीजिए।

लकड़ी— पानी, गुब्बारा—.....।

- (A) आकाश (B) रबड़ (C) वायु (D) उपरोक्त सभी।

**सही उत्तर** — वायु का क्रमांक (C) है उत्तर-पत्रक में अंकित किया जायेगा।

**प्रश्न- पत्ती के कार्य हैं-**

(A) श्वास लेना (B) पानी को वाष्प बनाने (C) पौधों के लिये भोजन तैयार करना (D) उपरोक्त सभी ।

**सही उत्तर-** उपरोक्त सभी कार्य करना है (D) ओ0एम0आर0 पत्रक में सम्बन्धित क्रमांक (D) पर अंकित किया जायेगा ।

20. प्रश्न पत्र (पुस्तिका) के साथ ओ0एम0आर0 पत्रक (OMR Sheet) पृथक से होगी ।

21. प्रत्येक अभ्यर्थी को 200 अंकों की परीक्षा देनी होगी। बी0एड0 कक्षा में प्रवेश, प्रवेश परीक्षा के अंकों की वरीयता (मैरिट) के आधार पर ही दिया जायेगा। गलत उत्तर के लिए नकारात्मक अंकन नहीं किया जायेगा ।

**नोट:- परीक्षा समाप्ति पर ओ0एम0आर0 पत्रक (OMR Sheet) को सम्बन्धित कक्ष निरीक्षक को हस्तगत कराने के पश्चात् अभ्यर्थी प्रश्न-पुस्तिका (Question Booklet) को अपने साथ ले जा सकते हैं।**

**हेल्प लाइन नं0-**

- प्रवेश परीक्षा मो0न0
- प्रवेश परीक्षा ई.मेल

- 01346-297232

- [coordinatorcell@gmail.com](mailto:coordinatorcell@gmail.com)

कोर्डिनेटर  
प्रवेश परीक्षा

\*\*\*\*\*

## एम0एड0 प्रवेश परीक्षा-2024-25

### आवश्यक निर्देश

विश्वविद्यालय के श्रीनगर परिसर एवं विश्वविद्यालय से सम्बद्ध निजी स्ववित्तपोषित संस्थानों में एम0एड0 सत्र 2024-2025 में प्रवेश हेतु प्रवेश परीक्षा 01 जून, 2024, शनिवार को आयोजित की जायेगी। प्रवेश परीक्षा में सम्मिलित होने हेतु ऑनलाइन आवेदन दिनांक 31 मार्च, 2024 से प्रारम्भ किया जा रहा है। विश्वविद्यालय द्वारा प्रवेश परीक्षा का आयोजन श्रीनगर गढ़वाल एवं देहरादून शहर में किया जायेगा।

### न्यूनतम शैक्षणिक अर्हता :-

- 1 - एम0एड0 कार्यक्रम में प्रवेश के इच्छुक अभ्यर्थियों के पास निम्नलिखित कार्यक्रमों में कम से कम 50 प्रतिशत अंक या समकक्ष ग्रेड होने चाहिए- बी0एड0, बी0ए0बी0एड0, बी0एस0सी0बी0एड0, बी0एल0एड0, अवर स्नातक उपाधि के साथ डी0एल0एड0 (प्रत्येक में कम से कम 50 प्रतिशत अंक)।
- 2- एम0एड0 कार्यक्रम में अनुसूचित जाति/अनुसूचित जन जाति/अन्य पिछड़ा वर्ग/विकलांग तथा अन्य उपयुक्त श्रेणियों के लिए आरक्षण एवं छूट केन्द्र सरकार/राज्य सरकार, जो भी प्रयोज्य हो, के नियमों के अनुसार दी जाएगी।
- 3- एम0एड0 में प्रवेश हेतु बी0एड0/बी0ए0बी0एड0/बी0एस0सी0बी0एड0/बी0एल0एड0/अवर स्नातक उपाधि के साथ डी0एल0एड0 परीक्षा में सम्मिलित अभ्यर्थियों के लिये भी एम0एड0 में प्रवेश की तिथि तक उक्त परीक्षा उत्तीर्ण होना अनिवार्य है।

### एम0एड0 प्रवेश परीक्षा, 2024 हेतु अत्यन्त आवश्यक निर्देश (Important instruction)

अभ्यर्थी आवेदन पत्र भरने से पूर्व विवरणिका में अंकित निर्देशों एवं प्रवेश नियमावली को ध्यानपूर्वक पढ़ लें तथा सभी निर्देशों को पढ़ने के बाद ही आवेदन पत्र भरें। आवेदन पत्र में किसी भी त्रुटि के लिए अभ्यर्थी स्वयं जिम्मेदार होगा।

### पात्रता (Eligibility)

राष्ट्रीय अध्यापक शिक्षा परिषद् (NCTE) द्वारा जारी नवीनतम प्रवेश नियमावली के अनुसार एम.एड. कक्षा में प्रवेश के लिए अपेक्षित न्यूनतम शैक्षणिक अर्हता निम्नवत है:-

एम0एड0 कार्यक्रम में प्रवेश के इच्छुक अभ्यर्थियों को निम्नलिखित कार्यक्रमों में कम से कम 50 प्रतिशत अंक या समकक्ष ग्रेड से उत्तीर्ण होना चाहिए- (बी0एड0, बी0ए0बी0एड0, बी0एस0सी0बी0एड0, बी0एल0एड0, अवर स्नातक उपाधि के साथ डी0एल0एड0 (प्रत्येक में कम से कम 50 प्रतिशत अंक)। अनुसूचित जाति/अनुसूचित जनजाति/अन्य पिछड़ा वर्ग/विकलांग तथा अन्य उपयुक्त श्रेणियों के लिए आरक्षण एवं छूट केन्द्र सरकार/राज्य सरकार, जो भी प्रयोज्य हो, के नियमों के अनुसार दी जाएगी।

### आरक्षण (Reservation)

1. एम0एड0 कक्षा में प्रवेश हेतु श्रीनगर परिसर में केन्द्र सरकार द्वारा निर्धारित आरक्षण लागू होगा तथा अन्य सम्बद्ध निजी स्ववित्तपोषित एम0एड0 संस्थानों में उत्तराखण्ड राज्य सरकार द्वारा निर्धारित आरक्षण लागू होगा।
2. आरक्षण सम्बन्धी प्रमाण-पत्र केंद्र सरकार के निर्धारित प्रपत्र के अनुसार ही मान्य होगा। विश्वविद्यालय के श्रीनगर परिसर में केन्द्र सरकार द्वारा जारी अन्य पिछड़ी जातियों की सूची के अनुसार आरक्षण दिया जायेगा।

### महत्वपूर्ण दिशा निर्देश (Important Instructions)

1. एम0एड0 प्रवेश आवेदन को सावधानीपूर्वक भरें तथा सम्बन्धित वर्ग एवं श्रेणी पर तदनुसार अंकित करें। किसी भी त्रुटि के लिए अभ्यर्थी स्वयं ही जिम्मेदार होगा।
2. ऑनलाइन आवेदन पत्र के अतिरिक्त अन्य किसी प्रकार का आवेदन-पत्र मान्य नहीं होगा।
3. अपूर्ण आवेदन पत्र को बिना किसी सूचना के निरस्त कर दिया जायेगा। आवेदन पत्र पर अभ्यर्थी के फोटो एवं हस्ताक्षर अपलोड न होने पर भी आवेदन पत्र निरस्त कर दिया जायेगा।
4. एम0एड0 प्रशिक्षण में एक महाविद्यालय से दूसरे महाविद्यालय में स्थानान्तरण अनुमत्य नहीं है। किसी भी प्रशिक्षणार्थी को स्थानान्तरण की अनुमति नहीं होगी। जिस परिसर में प्रवेश आवंटित होगा, उसी परिसर से एम0एड0 पाठ्यक्रम पूर्ण करना होगा। अतः कोई प्रशिक्षणार्थी स्थानान्तरण हेतु आवेदन न करें।
5. किसी भी अभ्यर्थी का वर्ग (Category) परिवर्तित नहीं होगा, अभ्यर्थी ने जिस वर्ग को आवेदन पत्र पर अंकित किया है उस का वर्ग वही रहेगा।



6. अल्पसंख्यक समुदाय के अभ्यर्थी निर्धारित स्थान पर अपने अल्पसंख्यक समुदाय का वर्ग भी लिख दें यथा जैन, बौद्ध, मुस्लिम, ईसाई आदि।
7. एम0एड0 कक्षा में प्रवेश केन्द्र सरकार द्वारा बनाये गये नियमों के अन्तर्गत किया जायेगा उन्हें आवेदन पत्र भरने से पूर्व ध्यान से पढ़ लीजिये।
8. यदि किसी अभ्यर्थी के आवेदन-पत्र के साथ संलग्न प्रमाण-पत्र जाली पाये गये तो संबंधित अभ्यर्थी का प्रवेश रद्द करने का विश्वविद्यालय को पूर्ण अधिकार होगा तथा कानूनी कार्यवाही भी की जायेगी तथा किसी भी दशा में शुल्क वापस नहीं किया जायेगा।
9. यदि किसी अभ्यर्थी ने किसी आरक्षित श्रेणी के लिये आवेदन किया है और अपने आवेदन-पत्र के साथ तत्सम्बन्धित प्रमाण-पत्र संलग्न नहीं किया है तो उसका आवेदन-पत्र निरस्त किये बिना सामान्य श्रेणी में परिवर्तित कर दिया जायेगा।
10. प्रत्येक अभ्यर्थी को काउन्सिलिंग/प्रवेश प्रक्रिया के समय विश्वविद्यालय के श्रीनगर परिसर में वरीयता के अनुसार प्रवेश दिया जायेगा

| क्र0सं0 | परिसर का नाम                 | कोड संख्या |
|---------|------------------------------|------------|
| 1       | बिड़ला परिसर, श्रीनगर गढ़वाल | 01         |

11. एम.एड. प्रवेश परीक्षा सम्बन्धी जानकारी के लिये पूर्ण विवरण देने पर ही विश्वविद्यालय कार्यालय उत्तर दे सकेगा तथा अपेक्षित कार्यवाही की जा सकेगी, पंजीकरण संख्या, अनुक्रमांक, परीक्षा केन्द्र, समूह तथा वर्ग अवश्य लिखा जाय।
12. एम0एड0 प्रवेश परीक्षा 2024-25 के लिये परीक्षा केन्द्र शहर श्रीनगर गढ़वाल एवं देहरादून के आवंटन के उपरान्त, कोई भी केन्द्र शहर परिवर्तन करना सम्भव नहीं होगा। अपरिहार्य कारणों से ही केवल विश्वविद्यालय को केन्द्र शहर परिवर्तन का अधिकार होगा।

### प्रवेश परीक्षा हेतु परीक्षा केन्द्र शहर

| क्र0सं0 | परीक्षा केन्द्र शहर | परीक्षा केन्द्र शहर कोड |
|---------|---------------------|-------------------------|
| 1       | श्रीनगर गढ़वाल      | 01                      |
| 2       | देहरादून            | 04                      |

### अधिभार अंक (Weightage Marks)

1. अभ्यर्थी यह सुनिश्चित करें कि विश्वविद्यालय के श्रीनगर परिसर में प्रवेश हेतु केवल निम्न प्रमाण पत्रों के ही अधिकतम पांच प्रतिशत अधिभार अंक देय होंगे।

### अतिरिक्त अंक (Weightage) :-

1. एन.एस.एस.-बी प्रमाणपत्र या 240 घन्टे + दो विशेष शिविर- 1%, एन.एस.एस.-सी प्रमाणपत्र- 2%, राष्ट्रीय एकीकरण शिविर/गणतंत्र दिवस परेड- 3% (कुल मिलाकर अधिकतम- 3%)
2. एन.सी.सी.-बी प्रमाणपत्र- 1%, एन.एस.एस./एन.सी.सी.-सी प्रमाणपत्र- 2% गणतंत्र दिवस परेड (राष्ट्रीय) में प्रतिभाग- 3%, राज्य/राष्ट्रीय पुरस्कार विजेता एन.सी.सी. कैडेट- 3% (कुल मिलाकर अधिकतम- 3%)
3. भा.वि.सं. जोनल द्वारा आयोजित युवा महोत्सव के अंतर्गत चयनित छात्र- 2%, राष्ट्रीय स्तर- 3% (अधिकतम-3%)
4. भा.वि.सं. या संसदीय मामलों के मंत्रालय द्वारा आयोजित राष्ट्रीय प्रतियोगिता में स्थान प्राप्त व्यक्तिगत- प्रथम- 4%, द्वितीय- 3% और तृतीय- 2% और टीम-प्रथम- 3%, द्वितीय- 2%, और तृतीय- 1% (अधिकतम- 4%)
5. राष्ट्रीय स्तर की साक्षरता/सांस्कृतिक/प्रश्नोत्तर प्रतियोगिता-व्यक्तिगत प्रथम- 4%, द्वितीय- 3%, तृतीय- 2%, और टीम प्रथम- 3%, द्वितीय- 2% और तृतीय- 1% (कुल मिलाकर अधिकतम- 4%)

**वर्ग (Category):- अभ्यर्थियों के निम्नलिखित वर्ग (Category) है:-**

| वर्ग (Category)     | कोड        | उप वर्ग (Sub-Category)              | कोड             |
|---------------------|------------|-------------------------------------|-----------------|
| सामान्य             | <b>Gen</b> | दिव्यांग                            | <b>PwD (PH)</b> |
| आर्थिक रूप से कमजोर | <b>EWS</b> | स्वतंत्रता संग्राम सेनानी के आश्रित | <b>FF</b>       |
| अनुसूचित जाति       | <b>SC</b>  | भूतपूर्व सैनिक (स्वयं अभ्यर्थी)     | <b>Ex-s</b>     |
| अनुसूचित जनजाति     | <b>ST</b>  |                                     |                 |
| अन्य पिछड़ी जाति    | <b>OBC</b> |                                     |                 |

विशेष :- अभ्यर्थी जिस वर्ग से सम्बन्धित है केवल उसी वर्ग को चुन सकता है। एक बार वर्ग (Category) को चुनने के उपरान्त अन्य किसी वर्ग में समायोजन किसी भी दशा में नहीं किया जायेगा।

**परीक्षा से सम्बन्धित आवश्यक निर्देश**  
**(आवेदन-पत्र भरने से पूर्व अवश्य पढ़ें)**

हेमवती नन्दन बहुगुणा गढ़वाल (केन्द्रीय विश्वविद्यालय) सत्र 2024-2025 के पूर्णकालिक प्रवेश के लिए परीक्षा की तैयारी अधोलिखित निर्देश के अनुसार की जायेगी।

1. एम.एड प्रवेश परीक्षा 2024-25, हेमवती नन्दन बहुगुणा गढ़वाल विश्वविद्यालय से अनुमोदित पाठ्यक्रम पर आधारित होगी।
2. प्रश्न-पत्र को हल करने के लिए 2 घण्टे का समय दिया जायेगा।
3. प्रवेश परीक्षा 10 AM बजे से 12 PM बजे तक होगी तथा परीक्षा एक ही पाली में होगी।
4. **परीक्षा पाठ्यक्रम :- According to B.Ed. syllabus of H.N.B. Garhwal University.**

- **Philosophical, Sociological and Psychological bases of Education.**
- **Education Technology, Educational Administration and Management.**
- **Teaching Skills, Assessment and Evaluation.**
- **Inclusive Education.**
- **Issues related to Education.**
- **Constitutional provisions and Educational Policies.**
- **Curriculum Development.**
- **Child Development.**

1. प्रत्येक अभ्यर्थी को 100 अंकों की परीक्षा देनी होगी, जिसमें प्रत्येक प्रश्न 01 अंक का होगा। एम0एड0 कक्षा में प्रवेश, प्रवेश परीक्षा के अंकों की वरीयता (मैरिट) के आधार पर ही दिया जायेगा। गलत उत्तर के लिए नकारात्मक अंकन नहीं किया जायेगा।
2. प्रश्न पत्र (पुस्तिका) के साथ ओ0एम0आर0 पत्रक (OMR Sheet) पृथक से होगी।
3. प्रश्न-पत्र में वस्तुनिष्ठ प्रश्न दिये जायेंगे। प्रश्नों के स्वरूप बहुविकल्पीय होगा। प्रश्नों के उत्तर के लिये चार विकल्प दिये जायेंगे। उनमें से एक सही उत्तर होगा। अभ्यर्थी को उत्तर के क्रम को काली स्याही से ओ0एम0आर0 पत्रक पर अंकित गोले को पूर्ण रूप से भरना होगा।

**उत्तर का उदाहरण**

सही उत्तर

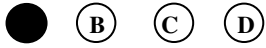

गलत उत्तर



4. अभ्यर्थी को प्रश्न पत्र हल करते समय जिस प्रश्न का उत्तर देना है, पहले उसके क्रमांक को ध्यान से पढ़ें तथा उत्तर के लिये विकल्पों को पढ़कर सही उत्तर के क्रमांक को उत्तर पत्रक के प्रश्न क्रमांक में अंकित गोले को काली स्याही से भरें।
5. एम0एड0 प्रवेश परीक्षा से सम्बन्धित पाठ्यक्रम की पाठ्यवस्तु हेमवती नन्दन बहुगुणा गढ़वाल विश्वविद्यालय द्वारा बी0एड0 में अनुमोदित पाठ्यक्रम पर आधारित होगी।

**नोट :-परीक्षा समाप्ति पर ओ0एम0आर0 पत्रक (OMR Sheet) को सम्बन्धित कक्ष निरीक्षक को हस्तगत कराने के पश्चात् अभ्यर्थी प्रश्न-पुस्तिका (Question Booklet) को अपने साथ ले जा सकते हैं।**

**हेल्प लाइन नं0-**

- प्रवेश परीक्षा मो0न0
- प्रवेश परीक्षा ई.मेल

- 01346-297232

- [coordinatorcell@gmail.com](mailto:coordinatorcell@gmail.com)

**कोर्डिनेटर**  
**प्रवेश परीक्षा**

\*\*\*\*

---

**Bachelor of Physical Education (B.P.Ed.)**

**Physical Education (M.P.Ed.)**

**Entrance Exam - 2024-25**

# **Bachelor of Physical Education (B.P.Ed.) Entrance Exam – 2024-25**

## **Important Instructions**

### **Important Instructions:-**

The aspirants for B.P.Ed. course are advised to read the important instructions about admission in the course carefully to avoid any kind of confusion or ambiguity during appearance in the entrance test.

### **Intake, Eligibility and Admission Procedure:-**

The Intake and Eligibility are as per the latest NCTE norms and standards. (The relaxation in the percentage of marks in the qualifying examination and in the reservation of seats for SC/ST/OBC and other categories shall be as per the rules of the Central Government/State Government, whichever is applicable). The Registration form for **University Entrance Test** for the course will be available through University website- [www.hnbgu.ac.in](http://www.hnbgu.ac.in)

### **Age:-**

For General category candidates, the upper age limit is **28 years** as on **1<sup>st</sup> July** of the academic year. Age relaxation for SC, ST and OBC candidate will be given according to the rules and regulation of GOI.

**Number of seats:-** Mentioned in the University Prospectus- 2024-25.

### **Eligibility (As per NCTE norms):-**

- Bachelor's Degree in any discipline with 50% marks and having at least participation in Inter-college/Inter-Zonal/District/School competition in sports and games as recognized by AIU/IOA/SGFI/Govt. of India.

**OR**

- Bachelor Degree in Physical Education with 45% marks.

**OR**

- Bachelor's Degree in any discipline with 45% marks and studied Physical Education as compulsory/elective subject.

**OR**

- Bachelor's Degree with **45%** marks and having participated in National/ Inter-University/State competitions or secured 1<sup>st</sup>, 2<sup>nd</sup> or 3<sup>rd</sup> position in Inter-college/Inter-zonal/District/ School competition in sports and games as recognized by AIU/IOA/SGFI/Govt. of India

**OR**

- Bachelor's Degree with participation in International Competitions or secured 1<sup>st</sup>, 2<sup>nd</sup> or 3<sup>rd</sup> position in National/Inter-University competition in sports and games as recognized by respective federations/AIU/IOA/SGFI/Govt. of India.

**OR**

- Graduation with **45%** marks and at least three years of teaching experience (For deputed in-service candidates i.e. Trained Physical Education teacher/Coaches)

(The relaxation in the percentage of marks in the qualifying examination and in the reservation of seats for SC/ST/OBC and other categories shall be as per the rules of the Central Government/State Government, whichever is applicable.)

### **Note:-**

\*Married girl is eligible for admission to B.P.Ed. programme. But it is also compulsory for her to sign an undertaking that she will discontinue the programme at once for at least one academic

year, if she gets pregnant during the course of study. She can join back afresh from the beginning of the semester keeping the guidelines pertaining to the maximum duration of the course in mind.

### **Admission procedure:-**

Admission shall be made on merit on the basis of marks obtained in the Entrance examination consisting of **100** marks based on the following.

- |                                    |                 |
|------------------------------------|-----------------|
| <b>a- University Entrance Test</b> | <b>50 marks</b> |
| <b>b- Physical fitness test</b>    | <b>40 marks</b> |
| <b>c- Sports achievement</b>       | <b>10 marks</b> |

**(A) Written test:** - Theory paper comprising of 100 multiple choice questions carrying 100 marks. Questions shall be based on aptitude test, current affairs and general knowledge about sports. The actual written Test Score will be converted into 50% and used in preparation of merit for admission.

### **Written Test Centres:-**

| S.No. | Exam City        | Exam Centre Code |
|-------|------------------|------------------|
| 1     | Srinagar Garhwal | 01               |
| 2     | Dehradun         | 04               |

**(B) Physical fitness test:** - There shall be a Physical Fitness Test (modified AAHPER fitness test) of **40** marks will be conducted by Committee of Internal Examiners of **Department of Physical Education, HNBSGU at Srinagar Garhwal**. Following events will be conducted in the fitness test:-

#### **Men's**

1. 50m Run
2. Bent knee sit-up (1 minute)
3. Medicine ball throw (5 kg)
4. Standing broad jump
5. 800 meter run/walk

#### **Women's**

1. 50m Run
2. Bent knee sit-up (1 minute)
3. Medicine ball throw (3 kg)
4. Standing broad jump
5. 600 meter run/walk

**(C) Sports achievement:-** In Sports Participation Weightage, candidate shall be given of maximum **10 marks** weightage on the basis of their sports participation in any one of the following level:

| <b>Participation</b>  | <b>:</b> | <b>Marks</b> |
|---|----------|--------------|
| ➤ <b>International</b>  | <b>:</b> | <b>10</b>    |
| ➤ <b>Senior National championship/National Games:</b>   |          |              |
| 1st Place   | :        | 10           |
| 2nd Place   | :        | 09           |
| 3rd Place   | :        | 08           |
| Participation   | :        | 07           |
| ➤ <b>All India Inter-Zonal Inter University Competitions/Khelo India Youth Games (U-21):</b>                |          |              |
| 1st Place   | :        | 08           |
| 2nd Place   | :        | 07           |
| 3rd Place   | :        | 06           |
| Participation   | :        | 05           |
| ➤ <b>Zonal Inter University/Junior National/School National competition/Khelo India Youth Games (U-17):</b> |          |              |
| 1st Place   | :        | 07           |
| 2nd Place   | :        | 06           |

---

|   |   |           |
|---|---|-----------|
| 3rd Place   | : | <b>05</b> |
| Participation   | : | <b>04</b> |
| ➤ <b>Senior State Championship/Rural national games/Woman Festival:</b> |   |           |
| 1st Place   | : | <b>04</b> |
| 2nd Place   | : | <b>03</b> |
| 3rd Place   | : | <b>02</b> |
| Participation   | : | <b>01</b> |

**Note:-**

\*The marks will be given in only those games/sports, which are in the competition list of Association of Indian Universities (AIU) /IOA/ and/or School Games Federation of India (SGFI).

\*The participation must be of last **five** academic sessions.

\*The school state championship and inter collegiate championship participation shall be considered for eligibility criteria only; the candidate shall not get any marks for sports weightage.

\*Sports participation marks shall be given on producing valid certificate only. The highest possible weightage shall be given to the applicant in one category only, If he/she has participated in more than one category.

## शारीरिक शिक्षा, (बी०पी०एड०) प्रवेश परीक्षा – 2024–25

### आवश्यक दिशा निर्देश

बी०पी०एड० पाठ्यक्रम में प्रवेश हेतु अभ्यर्थी ध्यानपूर्वक आवश्यक निर्देश पढ़ें जिससे की प्रवेश प्रक्रिया में सम्मिलित होने के दौरान प्रवेश से सम्बंधित किसी भी प्रकार की भ्रान्ति एवं अनिश्चितता से बच सकें।

### सीटें, पात्रता एवं प्रवेश प्रक्रिया:—

बी०पी०एड० पाठ्यक्रम में प्रवेश हेतु उपलब्ध संख्या एवं प्रवेश सम्बन्धी अहताएँ, राष्ट्रीय अध्यापक शिक्षा समिति नई दिल्ली द्वारा निर्धारित नवीनतम मानकों एवं नियमों पर आधारित है। (प्रवेश प्रक्रिया हेतु न्यूनतम प्रतिशतांक में छूट एवं आरक्षित श्रेणी)– अनु०जाति/अनुजनजाति/अ०पि०व० के अभ्यर्थियों को सीटों में आरक्षण का लाभ केन्द्रीय सरकार/राज्य सरकार जो भी मान्य हो के अनुसार प्रदान किया जाएगा।

### आयु:—

अनारक्षित/सामान्य श्रेणी के अभ्यर्थी के लिए प्रवेश हेतु आयु की अधिकतम सीमा प्रवेश वर्ष की **1 जुलाई को 28 वर्ष** निर्धारित है। आरक्षित वर्गअ०जा०/अ०जनजाति/अ०पि०व० श्रेणी के अभ्यर्थियों को आयु सीमा में छूट भारत सरकार के आदेशानुसार दिया जाएगा।

सीटों की संख्या:— विश्वविद्यालय प्रवेशार्थी निर्देशिका– 2024–25 में अंकित हैं।

### पात्रता

50 प्रतिशत अंको के साथ किसी विषय में स्नातक डिग्री और कम से कम एआईयू/आईओए/स०जी०,फ०आई०/भारत सरकार द्वारा यथा मान्यता प्राप्त खेल–कूद में अंतर–महाविद्यालय/अंतर क्षेत्रीय/जिला/स्कूल प्रतियोगिता में भागीदारी की हो।

#### **अथवा**

45 प्रतिशत अंको के साथ शारीरिक शिक्षा में स्नातक डिग्री स

#### **अथवा**

45 प्रतिशत अंकों के साथ किसी विषय में स्नातक डिग्री तथा एक अनिवार्य विषय/वैकल्पिक विषय के रूप में शारीरिक शिक्षा का अध्ययन किया हो स

#### **अथवा**

45 प्रतिशत अंको के साथ स्नातक डिग्री और राष्ट्रीय/अंतर–विश्वविद्यालय/राज्य प्रतियोगिता में भाग लिया हो अथवा एआईयू/आईओए/स०जी०,फ०आई०/भारत सरकार द्वारा यथामान्यताप्राप्त खेल–कूद में अंतर–महाविद्यालय/अंतर क्षेत्रीय/जिला/स्कूल प्रतियोगिता में प्रथम, द्वितीय अथवा तृतीय स्थान प्राप्त किया हो।

#### **अथवा**

अन्तर्राष्ट्रीय प्रतियोगिताओं में भागीदारी के साथ स्नातक डिग्री अथवा सम्बंधित संघो/एआईयू/स०जी०,फ०आई०/भारत सरकार द्वारा यथा मान्यता प्राप्त खेल–कूद में राष्ट्रीय/अंतर–विश्वविद्यालय प्रतियोगिता में प्रथम, द्वितीय अथवा तृतीय स्थान प्राप्त किया हो।

#### **अथवा**

45 प्रतिशत अंको के साथ स्नातक डिग्री और कम से कम तीन वर्ष का शिक्षण अनुभव (प्रतिनियुक्ति सेवाकालीन उम्मीदवारों के लिए अर्थात् प्रशिक्षित शारीरिक शिक्षा शिक्षक/कोच)। तथापि अनुसूचित जाति/अनुसूचित जनजाति/अन्य पिछड़ा वर्गों/दिव्यांग व अन्य श्रेणियों के लिए सीटों का आरक्षण केन्द्रीय सरकार अथवा राज्य सरकार के नियमों के अनुसार होगा।

### प्रवेश प्रक्रिया—

बी०पी०एड० में प्रवेश मैरिट के आधार पर दिये जायेंगे जो कि 100 अंकों की प्रवेश परीक्षा में प्राप्त अंकों पर आधारित होगी। प्रवेश परीक्षा के निम्नलिखित अंग हैं –

|                                |   |        |
|--------------------------------|---|--------|
| अ– विश्वविद्यालय लिखित परीक्षा | – | 50 अंक |
| ब– शारीरिक दक्षता परीक्षा      | – | 40 अंक |
| स– खेल प्रतिभाग                | – | 10 अंक |



अ- विश्वविद्यालय लिखित परीक्षा- 100 अंकों की लिखित परीक्षा के प्रश्नपत्र में कुल 100 बहुविकल्पी प्रश्न सम्मिलित होंगे। प्रश्न सामान्य बुद्धिमत्ता, खेल सम्बन्धी समसामयिकी एवं सामान्य ज्ञान पर आधारित होंगे। लिखित परीक्षा में प्राप्त अंकों को 50 प्रतिशत में बदल कर प्रवेश हेतु मेरिट के लिए जोड़ा जायेगा।

### लिखित परीक्षा हेतु परीक्षा केन्द्र शहर

| क्र०सं० | परीक्षा केन्द्र शहर | परीक्षा केन्द्र शहर कोड |
|---------|---------------------|-------------------------|
| 1       | श्रीनगर गढ़वाल      | 01                      |
| 2       | देहरादून            | 04                      |

ब- शारीरिक दक्षता परीक्षा-शारीरिक शिक्षा विभाग की आन्तरिक परीक्षकों की समिति द्वारा 40 अंकों की एक शारीरिक दक्षता परीक्षा (मौडीफाईड आहफर परीक्षण) बिड़ला परिसर, हे०न०ब० गढ़वाल विश्वविद्यालय श्रीनगर गढ़वाल में आयोजित की जाएगी।

शारीरिक दक्षता परीक्षा में निम्नलिखित स्पर्धाएं सम्मिलित हैं-

#### **पुरुष**

1. 50 मी० दौड़
2. बेंट नी सिट-अप (1 मिनट)
3. मेडिसिन बॉल थ्रो (5 किग्रा)
4. स्टैंडिंग ब्रॉड जम्प
5. 800 मी०दौड़/चाल

#### **महिला**

- 1- 50 मी० दौड़
- 2- बेंट नी सिट-अप (1 मिनट)
- 3- मेडिसिन बॉल थ्रो (3 किग्रा)
- 4- स्टैंडिंग ब्रॉड जम्प
- 5- 600 मी०दौड़/चाल

\*प्रवेश हेतु स्नातक स्तर पर प्राप्तियों का न्यूनतम अहर्ता प्रतिशत विभिन्न जातियों हेतु एन०सी०टी०ई० के मानकों के अनुसार होगा।

#### **नोट-:**

विवाहित महिला बी०पी०एड० पाठ्यक्रम में प्रवेश हेतु अहर्ता है परन्तु अभ्यर्थी को पाठ्यक्रम में प्रवेशोपरान्त लिखित रूप में यह स्वीकार पत्र देना होगा कि यदि वह पाठ्यक्रम के दौरान गर्भवती हो जाती है तो उसे कम से कम एक वर्ष के लिए अवकाश लेना होगा। वह पुनः नये सत्र से प्रवेश प्राप्त कर पाठ्यक्रम पूर्ण करने की अधिकतम समय सीमा के अन्तर्गत ही अपना शेष पाठ्यक्रम पूरा कर सकती है।

स- खेल प्रतिभाग अंक:- अभ्यर्थी को निम्नलिखित श्रेणियों में से किसी भी एक श्रेणी में श्रेष्ठतम प्रतिभाग स्तर के आधार पर अधिकतम 10 अंक प्रदान किए जाएंगे-

| प्रतिभाग स्तर                              | अंक  |
|--|------|
| अन्तर्राष्ट्रीय स्तर                       | : 10 |
| सीनियर राष्ट्रीय प्रतियोगिता/राष्ट्रीय खेल | :    |
| प्रथम स्थान                                | : 10 |
| द्वितीय स्थान                              | : 09 |
| तृतीय स्थान                                | : 08 |
| प्रतिभाग                                   | : 07 |

अखिल भारतीय अन्तःक्षेत्रीय अन्तर्विश्वविद्यालय प्रतियोगिता/खेलों इण्डिया यूथ गेम्स (अण्डर-21):

|               |      |
|---------------|------|
| प्रथम स्थान   | : 08 |
| द्वितीय स्थान | : 07 |
| तृतीय स्थान   | : 06 |
| प्रतिभाग      | : 05 |

क्षेत्रीय अन्तर्विश्वविद्यालय प्रतियोगिता/जूनियर राष्ट्रीय प्रतियोगिता/राष्ट्रीय स्कूल प्रतियोगिता/खेलो इण्डिया यूथ गेम्स (अण्डर 17):

|             |      |
|-------------|------|
| प्रथम स्थान | : 07 |
|-------------|------|

|  |   |    |
|--|---|----|
| द्वितीय स्थान  | : | 06 |
| तृतीय स्थान  | : | 05 |
| प्रतिभाग   | : | 04 |
| सीनियर राज्य प्रतियोगिता/ग्रामीण राष्ट्रीय खेल प्रतियोगिता/महिला खेल उत्सव |   |    |
| प्रथम स्थान  | : | 04 |
| द्वितीय स्थान  | : | 03 |
| तृतीय स्थान  | : | 02 |
| प्रतिभाग   | : | 01 |

**नोट—:** प्रतिभाग अंक किसी एक खेल में प्रतिभाग हेतु जो कि भारतीय विश्वविद्यालय संगठन (ए0आई0यू0)/आई0ओ0ए0 तथा/अथवा स्कूल गेम्स फेडरेशन ऑफ इण्डिया (एस0जी0एफ0आई0) की सूची में साम्मिलित है।

**खेल प्रतिभाग अधिकतम 5 अकादमिक सत्र के अन्तर्गत होना चाहिए।**

राज्य स्कूल खेल प्रतियोगिता एवं अन्तर्महाविद्यालय खेल प्रतियोगिताओं में प्रतिभाग केवल प्रवेश अहर्ता हेतु मान्य है। इनके लिए प्रतिभाग अंक नहीं प्रदान किए जाएंगे।

सभी अंक वैध प्रमाण पत्र प्रस्तुत करने पर ही दिए जायेंगे। प्रतिभागी को एक से अधिक खेल में प्रतिभाग की स्थिति में अधिकतम प्रतिभाग अंक एक ही खेल में प्रदान किये जाएंगे।

कोर्डिनेटर  
प्रवेश परीक्षा

\*\*\*\*

# **Master of Physical Education (M.P.Ed.) Entrance Test -2024-25**

## **Important Instructions**

### **Important Instructions:-**

The aspirants for M.P.Ed. Course is advised to read the important instructions about admission in the course carefully to avoid any kind of confusion or ambiguity during appearance in the entrance test.

### **Intake, Eligibility and Admission Procedure:**

The Intake and Eligibility are as per the latest NCTE norms and standards. (The relaxation in the percentage of marks in the qualifying examination and in the reservation of seats for SC/ST/OBC and other categories shall be as per the rules of the Central Government/State Government, whichever is applicable). The application form for registration for Physical Fitness for the course will be available through University website- [www.hnbggu.ac.in](http://www.hnbggu.ac.in)

### **Age:-**

For General category candidates, the upper age limit is **35 years** as on **1<sup>st</sup> July** of the academic year. Age relaxation for SC, ST and OBC candidate will be given according to the rules and regulation of GOI.

**Number of seats:** - Mentioned in the University Prospectus- 2024-25.

### **Eligibility (As per NCTE norms):-**

a. Bachelor of Physical Education (B.P.Ed.) or Equivalent with at least **50% marks**.

OR

Bachelor of Science (B.Sc.) in Health and Physical Education with atleast **50% marks**.

b. The reservation of seats and relaxation in the qualifying marks for SC/ST/OBC and other categories shall be as per the rules of the Central Government/State Government, whichever is applicable.

**\*The cut off percentage at qualifying Degree: -B.P.Ed./BSc (Health and Physical Education) level for different category shall remain same as per NCTE norms.**

**Note:-** Married girl is eligible for admission to M.P.Ed. programme. But it is also compulsory for her to sign an undertaking that she will discontinue the programme at once for at least one academic year, if she gets pregnant during the course of study. She can join back afresh from the beginning of the semester keeping the guidelines pertaining to the maximum duration of the course in mind.

**Admission procedure:** - Admission shall be made on merit on the basis of marks obtained in the entrance examination consisting of **100 marks** based on the following.

|                                    |                 |
|------------------------------------|-----------------|
| <b>(A) University Written test</b> | <b>50 marks</b> |
| <b>(B) Physical fitness test</b>   | <b>40 marks</b> |
| <b>(C) Sports achievement</b>      | <b>10 marks</b> |

**(A) Written test:-** The written test comprising of 100 multiple choice question carrying 100 marks. Questions shall be based on B.P.Ed. course syllabus of HNB Garhwal University Srinagar. The actual written Test Score will be converted into 50% and used in preparation of merit for admission.

## Written Test Centres:-

| S.No. | Exam City        | Exam Centre Code |
|-------|------------------|------------------|
| 1     | Srinagar Garhwal | 01               |
| 2     | Dehradun         | 04               |

**(B) Physical fitness test:** - There shall be Physical Fitness Test (modified AAHPER fitness test) of **40 marks** will be conducted by committee of Internal Examiners of **Department of Physical Education, HNBGU at Srinagar Garhwal**. Following events will be conducted in the fitness test:-

### Men's

1. 50m Run
2. Bent knee sit-up (1 minute)
3. Medicine ball throw (5 kg)
4. Standing broad jump
5. 800meter run/walk

### Women's

1. 50m Run
2. Bent knee sit-up (1 minute)
3. Medicine ball throw (3 kg)
4. Standing broad jump
5. 600 meter run/walk

**(C) Sports Participation Weightage :-** Candidate shall be given maximum **10 marks** weightage on the basis of their sports participation in any one of the following level:

| Participation   | Marks     |
|---|-----------|
| ➤ <b>International:</b>   | <b>10</b> |
| ➤ <b>Senior National championship/ National Games:</b>  |           |
| 1st Place   | <b>10</b> |
| 2nd Place   | <b>09</b> |
| 3rd Place   | <b>08</b> |
| Participation   | <b>07</b> |
| ➤ <b>All India Inter-Zonal Inter University Competitions/Khelo India Youth Games(U21):</b>                |           |
| 1st Place   | <b>08</b> |
| 2nd Place   | <b>07</b> |
| 3rd Place   | <b>06</b> |
| Participation   | <b>05</b> |
| ➤ <b>Zonal Inter University/Junior National/School National competition/Khelo India Youth Games(U17):</b> |           |
| 1st Place   | <b>07</b> |
| 2nd Place   | <b>06</b> |
| 3rd Place   | <b>05</b> |
| Participation   | <b>04</b> |
| ➤ <b>Senior State Championship/Rural national games/Women festival:</b>                                   |           |
| 1st Place   | <b>04</b> |
| 2nd Place   | <b>03</b> |
| 3rd Place   | <b>02</b> |
| Participation   | <b>01</b> |

### **Note:-**

\*The marks will be given in only those games/sports, which are in the competition list of Association of Indian Universities (AIU) and/or School Games Federation of India (SGFI).

\*The obtained position must be during last **seven** academic sessions.

- 
- \*The school state championship and inter collegiate championship participation shall be considered for eligibility criteria only; candidate shall not get any marks for sports weightage.
  - \*Sports participation marks shall be given on producing valid certificate only. The highest possible weightage shall be given to the applicant in one category only, If he/she has participated in more than one category.

## शारीरिक शिक्षा, (एम0पी0एड0) प्रवेश परीक्षा – 2024–25

### आवश्यक दिशा निर्देश

एम0पी0एड0 पाठ्यक्रम में प्रवेश हेतु अभ्यर्थी ध्यानपूर्वक आवश्यक निर्देश पढ़ें जिससे की प्रवेश प्रक्रिया में सम्मिलित होने के दौरान प्रवेश से सम्बंधित किसी भी प्रकार की भ्रान्ति एवं अनिश्चितता से बच सकें।

### सीटें, पात्रता एवं प्रवेश प्रक्रिया:—

एम0पी0एड0 पाठ्यक्रम में प्रवेश हेतु उपलब्ध संख्या एवं प्रवेश सम्बन्धी अर्हताएँ, राष्ट्रीय अध्यापक शिक्षा समिति, नई दिल्ली द्वारा निर्धारित नवीनतम मानकों एवं नियमों पर आधारित है। (प्रवेश प्रक्रिया हेतु न्यूनतम प्रतिशतांक में छूट एवं आरक्षित श्रेणी)– अनु0जाति/अनुजनजाति/अ0पि0व0 के अभ्यर्थियों को सीटों में आरक्षण का लाभ केन्द्रीय सरकार/राज्य सरकार जो भी मान्य हो के अनुसार प्रदान किया जाएगा।

### आयु:—

अनारक्षित/सामान्य श्रेणी के अभ्यर्थी के लिए प्रवेश हेतु आयु की अधिकतम सीमा प्रवेश वर्ष की **1 जुलाई को 35 वर्ष** निर्धारित है। आरक्षित वर्गअ0जा0/अ0जनजाति/अ0पि0व0 श्रेणी के अभ्यर्थियों को आयु सीमा में छूट भारत सरकार के आदेशानुसार दिया जाएगा।

**सीटों की संख्या:—** विश्वविद्यालय प्रवेशार्थी निर्देशिका– 2024–25 में अंकित हैं।

### पात्रता (एन0सी0टी0ई0 मानक– 2014 के अनुसार):—

(अ) न्यूनतम 50 प्रतिशत अंको के साथ शारीरिक शिक्षा विषय में स्नातक (बी0पी0एड0) अथवा समकक्ष डिग्री अथवा

न्यूनतम 50 प्रतिशत अंको के साथ स्वास्थ्य एवं शारीरिक शिक्षा में बैचलर ऑफ साइंस (बी0एससी0) की डिग्री (ब) अनुसूचित जाति/अनुसूचित जनजाति/अन्य पिछड़ा वर्गों/दिव्यांग व अन्य अरक्षित वर्ग के अभ्यर्थियों हेतु सीटों का आरक्षण एवं पात्रता परीक्षा में छूट केन्द्रीय सरकार के नियमों के अनुसार देय होगी।

### प्रवेश प्रक्रिया—

एम0पी0एड0 में प्रवेश मैरिट के आधार पर दिये जायेंगे जो कि 100 अंकों की प्रवेश परीक्षा में प्राप्त अंकों पर आधारित होगी। प्रवेश परीक्षा के निम्नलिखित अंग हैं –

|                                 |   |        |
|---------------------------------|---|--------|
| अ– विश्वविद्यालय प्रवेश परीक्षा | – | 50 अंक |
| ब– शारीरिक दक्षता परीक्षा       | – | 40 अंक |
| स– खेल प्रतिभाग                 | – | 10 अंक |

अ– लिखित परीक्षा– 100 अंकों की लिखित परीक्षा के प्रश्न पत्र में कुल 100 बहुविकल्पीय प्रश्न सम्मिलित होंगे। सभी प्रश्न हे0न0ब0 गढ़वाल विश्वविद्यालय श्रीनगर के बी0पी0एड0 पाठ्यक्रम पर आधारित होंगे। लिखित परीक्षा में प्राप्त अंकों को 50 प्रतिशत में बदल कर प्रवेश हेतु मैरिट के लिये जोड़ा जाएगा।

### लिखित परीक्षा हेतु परीक्षा केन्द्र शहर

| क्र0सं0 | परीक्षा केन्द्र शहर | परीक्षा केन्द्र शहर कोड |
|---------|---------------------|-------------------------|
| 1       | श्रीनगर गढ़वाल      | 01                      |
| 2       | देहरादून            | 04                      |

ब– शारीरिक दक्षता परीक्षा– शारीरिक शिक्षा विभाग के आन्तरिक परीक्षकों की समिति द्वारा 40 अंकों की एक शारीरिक दक्षता परीक्षा (मोडीफाईड आहफर परीक्षण) बिड़ला परिसर, हे0न0ब0 गढ़वाल विश्वविद्यालय श्रीनगर में आयोजित की जाएगी। शारीरिक दक्षता परीक्षा में निम्नलिखित स्पर्धाएं सम्मिलित हैं–

| पुरुष                          | महिला                          |
|--------------------------------|--------------------------------|
| 1. 50 मी०दौड़                  | 1– 50 मी०दौड़                  |
| 2. बेंट नी सिट–अप (1 मिनट)     | 2– बेंट नी सिट–अप (1 मिनट)     |
| 3. मेडिसिन बॉल थ्रो (5 किग्रा) | 3– मेडिसिन बॉल थ्रो (3 किग्रा) |
| 4. स्टैंडिंग ब्रॉड जम्प        | 4– स्टैंडिंग ब्रॉड जम्प        |
| 5. 800 मी०दौड़/चाल             | 5– 600 मी०दौड़/चाल             |

प्रवेश हेतु स्नातक स्तर पर प्राप्तांकों का न्यूनतम अहर्ता प्रतिशत विभिन्न जातियों हेतु एन0सी0टी0ई0 के मानकों के अनुसार होगा।

**नोट—:** विवाहित महिला एम0पी0एड0 पाठ्यक्रम में प्रवेश हेतु अर्ह है परन्तु अभ्यर्थी को पाठ्यक्रम में प्रवेशोपरान्त लिखित रूप में यह स्वीकार पत्र देना होगा कि यदि वह पाठ्यक्रम के दौरान गर्भवती हो जाती है तो उसे कम से कम एक वर्ष के लिए अवकाश लेना होगा। वह पुनः नये सत्र से प्रवेश प्राप्त कर पाठ्यक्रम पूर्ण करने की अधिकतम समय सीमा के अन्तर्गत ही अपना शेष पाठ्यक्रम पूरा कर सकती है।

**स— खेल प्रतिभाग अंक—** अभ्यर्थी को निम्नलिखित श्रेणियों में से किसी भी एक श्रेणी में श्रेष्ठतम प्रतिभाग स्तर के आधार पर अधिकतम **10 अंक** प्रदान किए जाएंगे—

| <u>प्रतिभाग स्तर</u>  | <u>अंक</u> |
|---|------------|
| अन्तर्राष्ट्रीय स्तर  | 10         |
| सीनियर राष्ट्रीय प्रतियोगिता/राष्ट्रीय खेल  | :          |
| प्रथम स्थान   | 10         |
| द्वितीय स्थान   | 09         |
| तृतीय स्थान   | 08         |
| प्रतिभाग  | 07         |
| अखिल भारतीय अन्तर्क्षेत्रीय अन्तर्विश्वविद्यालय प्रतियोगिता/खेलों इण्डिया यूथ गेम्स (अण्डर-21):                                       |            |
| प्रथम स्थान   | 08         |
| द्वितीय स्थान   | 07         |
| तृतीय स्थान   | 06         |
| प्रतिभाग  | 05         |
| क्षेत्रीय अन्तर्विश्वविद्यालय प्रतियोगिता/जूनियर राष्ट्रीय प्रतियोगिता/राष्ट्रीय स्कूल प्रतियोगिता/खेलो इण्डिया यूथ गेम्स (अण्डर 17): |            |
| प्रथम स्थान   | 07         |
| द्वितीय स्थान   | 06         |
| तृतीय स्थान   | 05         |
| प्रतिभाग  | 04         |
| सीनियर राज्य प्रतियोगिता/ग्रामीण राष्ट्रीय खेल प्रतियोगिता/महिला खेल उत्सव  |            |
| प्रथम स्थान   | 04         |
| द्वितीय स्थान   | 03         |
| तृतीय स्थान   | 02         |
| प्रतिभाग  | 01         |

**नोट—:** प्रतिभाग अंक किसी एक खेल में प्रतिभाग हेतु जो कि भारतीय विश्वविद्यालय संगठन (ए0आई0यू0)/आई0/ओ0/ए0 तथा/अथवा स्कूल गेम्स फेडरेशन ऑफ इण्डिया (एस0जी0एफ0आई0) की सूची में साम्मिलित है।

**खेल प्रतिभाग अधिकतम 7 अकादमिक सत्र के अन्तर्गत होना चाहिए।**

राज्य स्कूल खेल प्रतियोगिता एवं अन्तर महाविद्यालय खेल प्रतियोगिताओं में प्रतिभाग केवल प्रवेश अहर्ता हेतु मान्य है। इनके लिए प्रतिभाग अंक नहीं प्रदान किए जाएंगे।

सभी अंक वैध प्रमाण पत्र प्रस्तुत करने पर ही दिए जायेंगे। प्रतिभागी को एक से अधिक खेल में प्रतिभाग की स्थिति में अधिकतम प्रतिभाग अंक एक ही खेल में प्रदान किये जाएंगे।

कोर्डिनेटर  
प्रवेश परीक्षा

\*\*\*\*